

СХЕМА РАСПОЛОЖЕНИЯ ЗЕМЕЛЬНОГО УЧАСТКА НА КАДАСТРОВОМ ПЛАНЕ  
под строительство жилого дома

М 1:1000

Заказчики: Иванов Иван Иванович

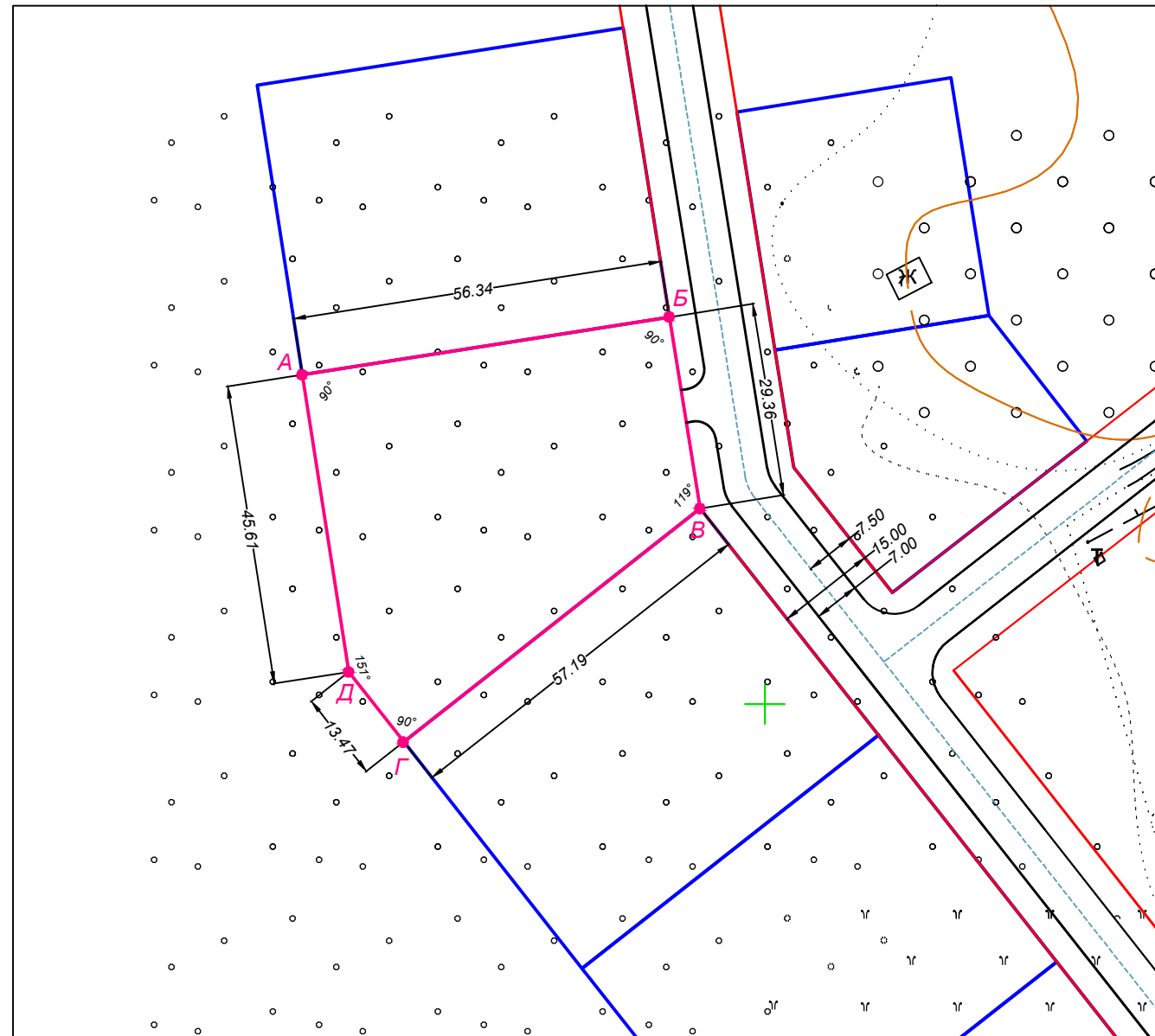
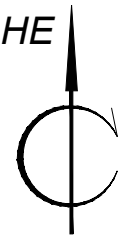

СИТУАЦИОННАЯ СХЕМА

М 1:10000

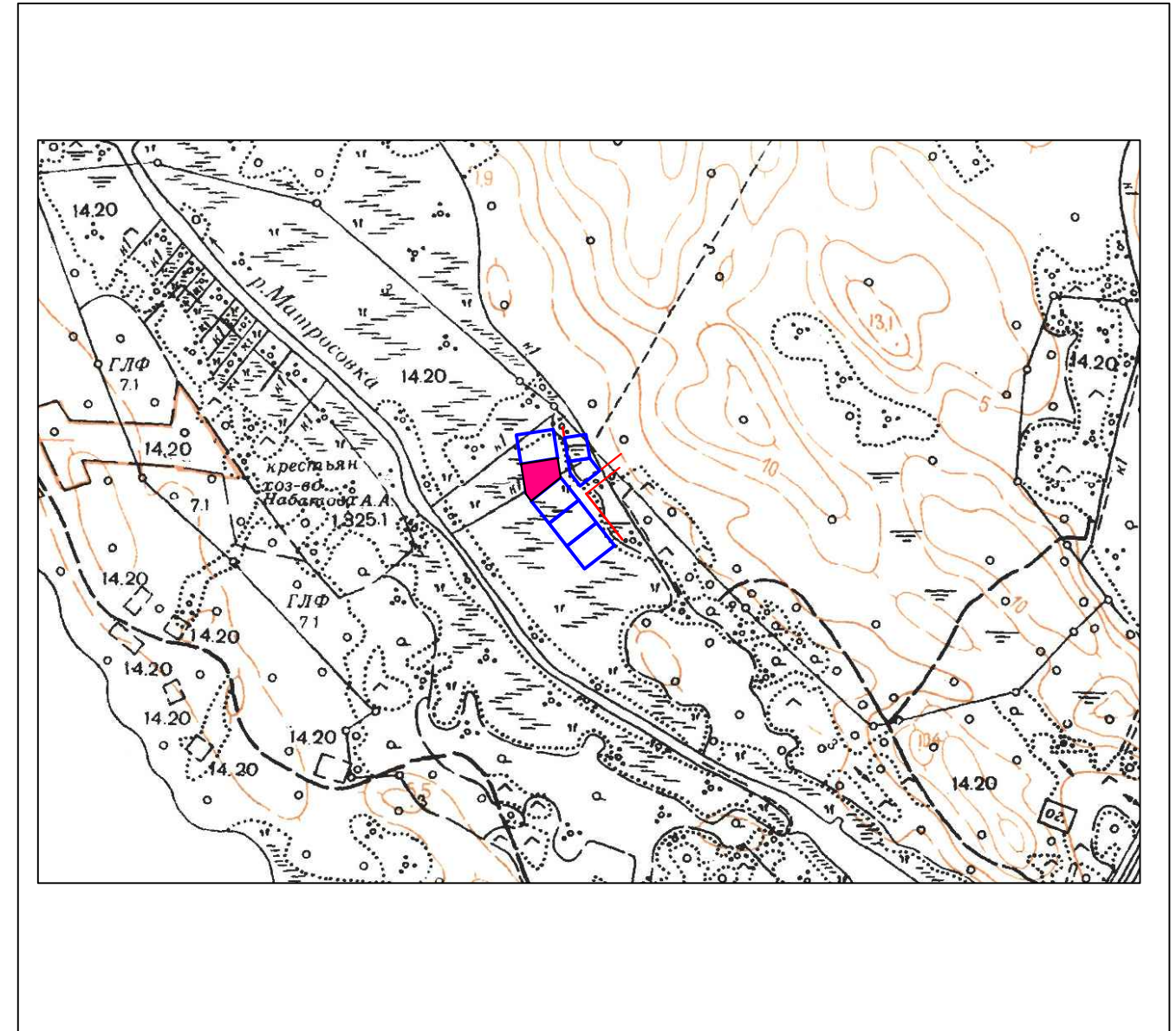

Литерами "АБВГД" обозначены проектные границы земельного участка площадью 2500.00 кв.м под строительство жилого дома.

Основание: Постановление №XXXX от XX.XX.XXXXг.

по адресу: пос. Матросово, МО "Советское городское поселение", Выборгский район, ЛО  
Схема расположения земельного участка на кадастровом плане разработана для изготовления межевого плана и постановки земельного участка на государственный кадастровый учет.

Условные обозначения	
	Граница участка
	Красная линия
	Проектируемая асфальтированная дорога

Главный архитектор МО "Выборгский район"

Ленинградской области

ЛИХОВИДОВ О.Ю.

Исполнитель:

ООО "ВыборгСтройПроект"

г. Выборг, Московский пр-т д.7

т.:8(81378) 2-77-11,2-77-50

Техник: Остроумова О.В.

Ген. директор

РЫБИНЦЕВ П.Б.